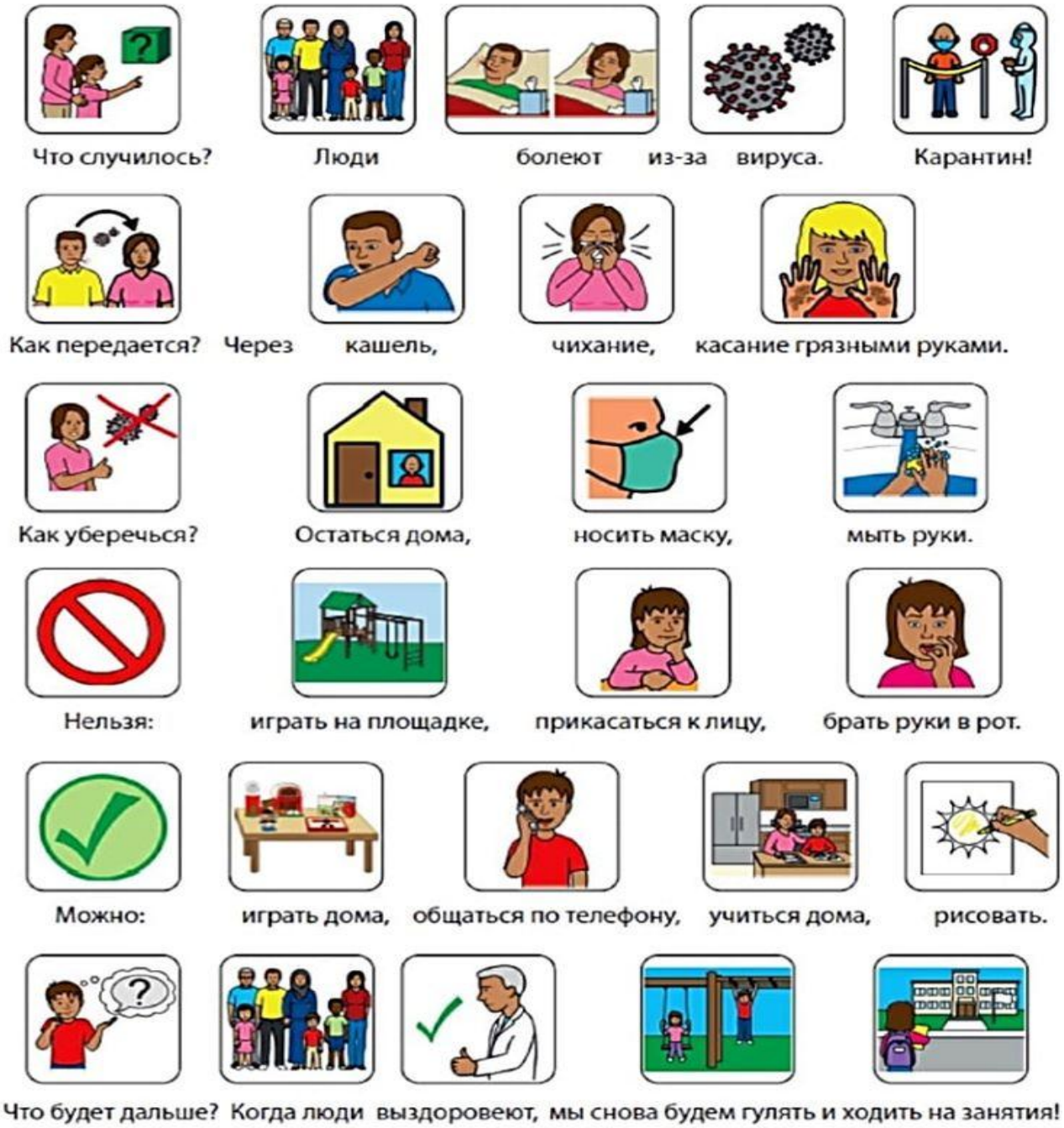Уважаемые родители!!!
Помните, что ребенок не до конца может понимать, что такое коронавирус, карантин, самоизоляция, но настроения родителей дети считывают очень четко!!!
Ребенок видит, как обеспокоены взрослые: об этом говорят дома, по телевизору, и т.д.
Абсолютно спокойно объясните, покажите картинки, что это временно!!
Но для этого необходимо соблюдать меры предосторожности.